Tipologías de las Entidades Territoriales para el Reconocimiento de Capacidades.

Resultados para la Vigencia 2026

Departamento: Valle Del Cauca

Mapa de tipologías municipales

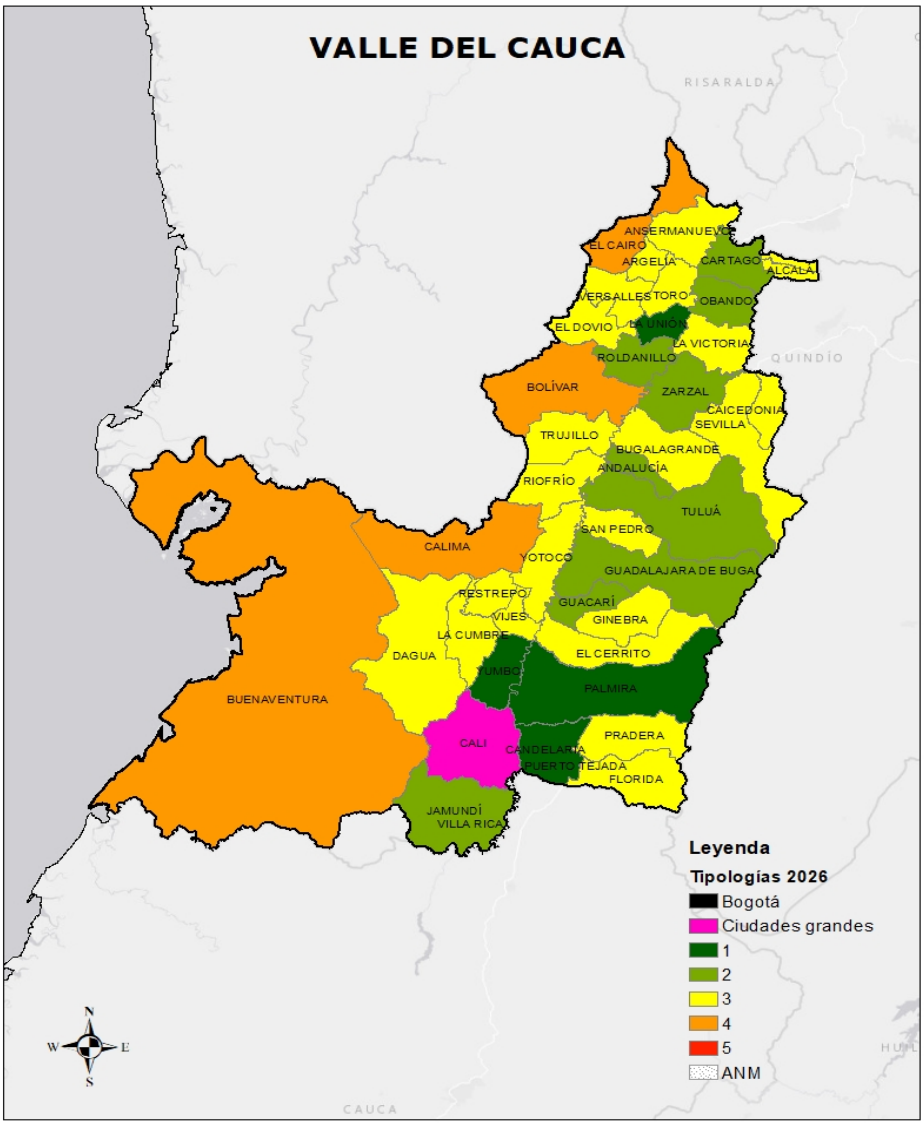

Fuente: Elaboración propia con base en información del DNP

Tipologías municipales 2026

- El departamento de **Valle Del Cauca** está conformado por **42** municipios.
- Cali está dentro de la Tipología de **Ciudades Grandes**.
- En la **Tipología 1** se encuentran **4 municipios**. Los municipios de esta tipología se caracterizan por tener en promedio los más altos niveles de capacidades fiscales y administrativas, y al mismo tiempo son los municipios mejor conectados y más densos.
- En la **Tipología 2** se encuentran **9 municipios**. Los municipios de esta tipología se caracterizan porque tienen niveles intermedios-altos de capacidad fiscal y administrativa, conectividad y densidad poblacional.
- En la **Tipología 3** se encuentran **23 municipios**. Los municipios de esta tipología se caracterizan por tener niveles intermedios de capacidad fiscal y administrativa, conectividad y densidad poblacional.
- En la **Tipología 4** se encuentran **5 municipios**. Los municipios de esta tipología se caracterizan por tener niveles intermedios-bajos de capacidad administrativa y fiscal, conectividad y densidad poblacional.
- En la **Tipología 5** no se encuentra ningún municipio de este departamento. Los municipios de esta tipología se caracterizan por tener bajos niveles de capacidad administrativa y fiscal; al mismo tiempo son los más desconectados y menos densos (mayor ruralidad).

Resultados de tipologías municipales y distritales
Departamento de Valle Del Cauca

Tipología	Núm. municipios y distritos	% municipios y distritos	Índice de capacidades ponderado (Promedio)
Bogotá	0	0%	-
Ciudades grandes	1	2%	63,85
1	4	10%	48,41
2	9	21%	40,60
3	23	55%	32,65
4	5	12%	26,27
5	0	0%	-
Total	**42**	**100%**	**35,84**

Fuente: Elaboración propia con base en información del DNP

Análisis de contraste

Características socioeconómicas

Para hacer un mayor énfasis en las brechas sociales y económicas de los municipios del departamento, se realiza un contraste con algunos indicadores territoriales de interés. Se observa el comportamiento por Tipología del promedio del índice de pobreza multidimensional (IPM), del índice de necesidades básicas insatisfechas (NBI), del índice de riesgo de la calidad del agua para consumo humano (IRCA) y del índice de incidencia del conflicto armado (IICA), que en términos generales muestran una fuerte relación con las capacidades fiscales y administrativas de los municipios y su situación geográfica.

Adicionalmente, se contrastan las Tipologías con la medición del desempeño municipal (MDM), haciendo énfasis en el componente de resultados y en sus dimensiones: educación, salud, servicios públicos y seguridad y convivencia.

Tipologías y variables complementarias
Nivel municipal- Departamento de Valle Del Cauca

Tipología	IPM 2018	NBI 2018	IRCA 2024	IICA 2023
Bogotá	-	-	-	-
Ciudades grandes	11,90	4,11	0,15	5,22
1	16,27	6,92	5,86	6,80
2	17,08	6,55	6,75	8,10
3	25,57	10,10	15,55	7,41
4	35,14	13,46	22,06	11,87
5	-	-	-	-
Total	**23,68**	**9,30**	**13,15**	**7,98**

Fuente: Elaboración propia con base en la información del DANE y DNP

Tipologías y MDM 2024
Nivel municipal- Departamento de Valle Del Cauca

Tipología	MDM	MDM Resultados	Educación	Salud	Servicios	Seguridad y convivencia
Bogotá	-	-	-	-	-	-
Ciudades grandes	83,04	73,65	63,15	96,50	67,37	67,57
1	75,31	75,28	68,81	90,24	65,91	76,16
2	64,43	72,35	58,00	91,26	59,21	80,92
3	59,25	70,88	58,08	89,99	52,68	82,79
4	59,98	68,10	54,15	88,35	45,68	84,23
5	-	-	-	-	-	-
Total	**62,54**	**71,35**	**58,74**	**90,24**	**54,85**	**81,57**

Fuente: Elaboración propia con base en información del DNP

Ingresos

A medida que se avanza en las tipologías los ingresos tributarios per cápita en promedio tienden a reducirse.

Ingresos per cápita 2024. Cifras en pesos
Nivel municipal- Departamento de Valle Del Cauca

Tipología	Ingresos tributarios per cápita	Ingresos totales per cápita
Bogotá	-	-
Ciudades grandes	1.094.736	2.523.332
1	1.115.366	2.450.491
2	528.625	1.845.703
3	375.292	1.888.548
4	324.658	2.236.750
5	-	-
Total	**489.734**	**1.989.452**

Fuente: Elaboración propia con base en las operaciones efectivas de caja calculadas por el DNP

Áreas ambientales y territorios étnicos

La variable porcentaje de "Áreas protegidas y ecosistemas estratégicos" resulta del cruce de información del Registro Único Nacional de Áreas Protegidas (RUNAP) y del Registro de Ecosistemas y Áreas Ambientales (REAA), en relación con el total del área municipal.

Tipologías y Rango de porcentaje de áreas protegidas y ecosistemas estratégicos
Nivel municipal- Departamento de Valle Del Cauca

Tipología	% Área de protección ambiental y ecosistemas estratégicos					Total
	0	0,1% - 30%	31% - 50%	51% - 70%	71% - 100%	
Bogotá	0	0	0	0	0	**0**
Ciudades grandes	0	0	0	1	0	**1**
1	0	2	2	0	0	**4**
2	0	5	1	3	0	**9**
3	0	5	7	3	8	**23**
4	0	1	0	1	3	**5**
5	0	0	0	0	0	**0**
Total	**0**	**13**	**10**	**8**	**11**	**42**

Fuente: Elaboración propia con base en la información de la ANT,2025

La variable de porcentaje de "Área de territorios étnicos" abarca las áreas de los resguardos indígenas legalmente constituidos y las tierras colectivas tituladas a las comunidades negras, afro, raizales y palenqueras de acuerdo con la información oficial de la Agencia Nacional de Tierras, en relación con el total del área municipal.

Tipologías y Rango de porcentaje de área de territorios étnicos
Nivel municipal- Departamento de Valle Del Cauca

Tipología	% Área de Territorios Étnicos					Total
	0%	0,1% - 30%	31% - 50%	51% - 70%	71% - 100%	
Bogotá	0	0	0	0	0	**0**
Ciudades grandes	1	0	0	0	0	**1**
1	3	1	0	0	0	**4**
2	7	2	0	0	0	**9**
3	10	13	0	0	0	**23**
4	1	3	0	1	0	**5**
5	0	0	0	0	0	**0**
Total	**22**	**19**	**0**	**1**	**0**	**42**

Fuente: Elaboración propia con base en la información del RUNAP (2025) y REEA (2017)

Anexo

Tipologías a nivel municipal- Departamento de Valle Del Cauca

Código DANE	Departamento	Municipio	Tipología 2026
76001	Valle Del Cauca	Cali	Ciudades grandes
76130	Valle Del Cauca	Candelaria	1
76400	Valle Del Cauca	La Unión	1
76520	Valle Del Cauca	Palmira	1
76892	Valle Del Cauca	Yumbo	1
76036	Valle Del Cauca	Andalucía	2
76147	Valle Del Cauca	Cartago	2
76318	Valle Del Cauca	Guacarí	2
76111	Valle Del Cauca	Guadalajara De Buga	2
76364	Valle Del Cauca	Jamundí	2
76497	Valle Del Cauca	Obando	2
76622	Valle Del Cauca	Roldanillo	2
76834	Valle Del Cauca	Tuluá	2
76895	Valle Del Cauca	Zarzal	2
76020	Valle Del Cauca	Alcalá	3
76041	Valle Del Cauca	Ansermanuevo	3
76054	Valle Del Cauca	Argelia	3
76113	Valle Del Cauca	Bugalagrande	3
76122	Valle Del Cauca	Caicedonia	3
76233	Valle Del Cauca	Dagua	3
76248	Valle Del Cauca	El Cerrito	3
76250	Valle Del Cauca	El Dovio	3
76275	Valle Del Cauca	Florida	3
76306	Valle Del Cauca	Ginebra	3
76377	Valle Del Cauca	La Cumbre	3
76403	Valle Del Cauca	La Victoria	3
76563	Valle Del Cauca	Pradera	3
76606	Valle Del Cauca	Restrepo	3
76616	Valle Del Cauca	Riofrío	3
76670	Valle Del Cauca	San Pedro	3
76736	Valle Del Cauca	Sevilla	3
76823	Valle Del Cauca	Toro	3
76828	Valle Del Cauca	Trujillo	3
76845	Valle Del Cauca	Ulloa	3
76863	Valle Del Cauca	Versalles	3

Código DANE	Departamento	Municipio	Tipología 2026
76869	Valle Del Cauca	Vijes	3
76890	Valle Del Cauca	Yotoco	3
76100	Valle Del Cauca	Bolívar	4
76109	Valle Del Cauca	Buenaventura	4
76126	Valle Del Cauca	Calima	4
76246	Valle Del Cauca	El Cairo	4
76243	Valle Del Cauca	El Águila	4